Hospital Universitario San Jose Popayan ESE

Cios Select FD

Cotización Referencial: FQ-003262-7

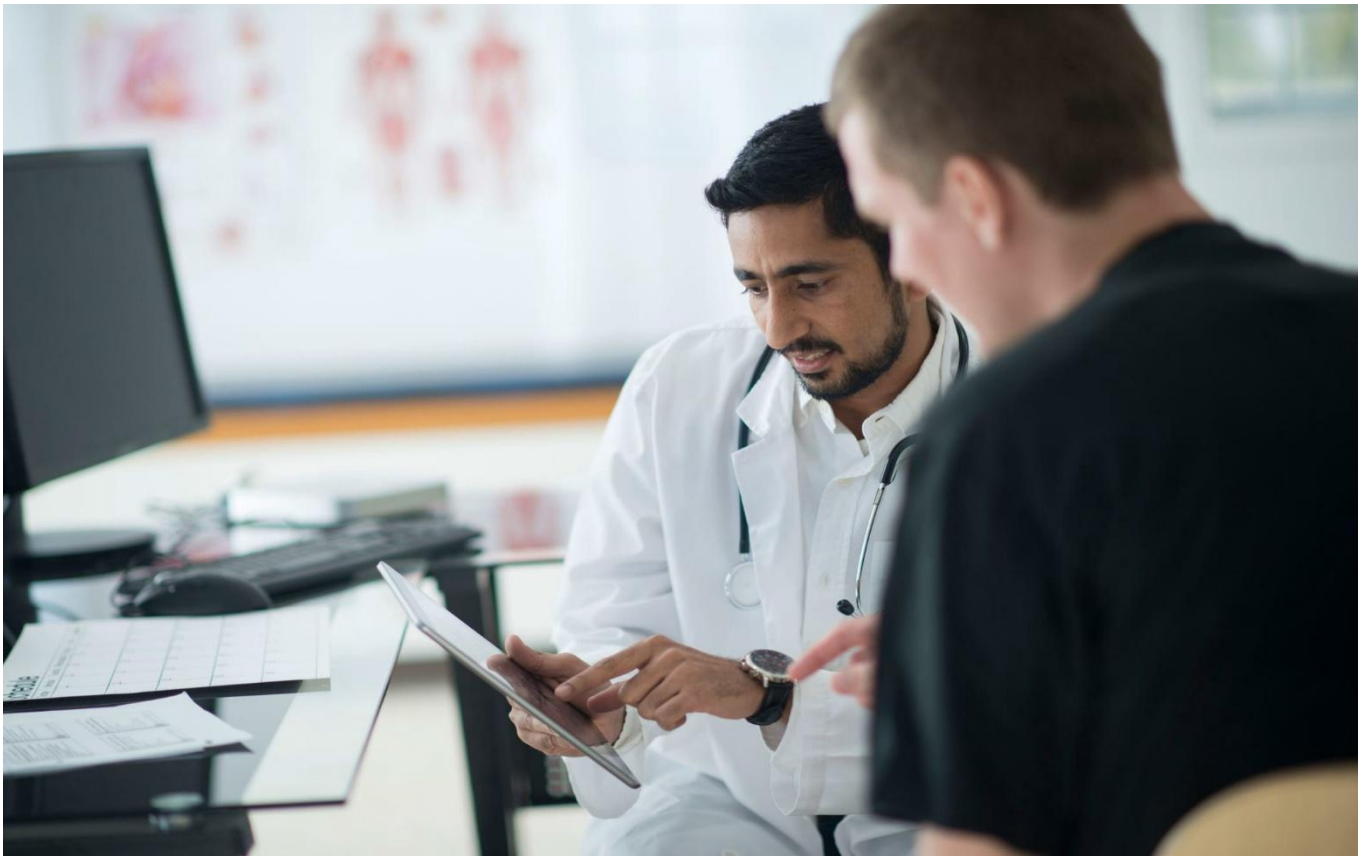

Carta de Oferta Referencial

Siemens Healthcare SAS			
Nombre:	Rengifo Duque, Jhon Jairo		
Departamento:	Ventas - Comercial	**Fecha:**	16-10-2026
Email:	jhon.rengifo_duque@siemens-healthineers.com	**Validez Oferta:**	30 días
Dirección:	Cra 11 A #94 – 45 Of. 501, Bogotá		

Señores,
Cliente: Hospital Universitario San Jose Popayan ESE
Ciudad:

Ref.: **Cios Select FD**

De nuestra mayor consideración:
En virtud de las conversaciones mantenidas con Uds. y respondiendo vuestra solicitud, nos complace presentar para su consideración y evaluación de la **Oferta Referencial No Vinculante** para la venta, montaje y la puesta en marcha por parte de Siemens Healthcare SAS (en adelante denominado "SHS") del equipo Cios Select FD marca **SIEMENS Healthineers** (en adelante, la "OFERTA REFERENCIAL")

Es importante resaltar que esta cotización se presenta única y exclusivamente con fines referenciales y no es, ni debe considerarse como un compromiso firme de nuestra empresa para realizar la provisión que se detalla.

Anexamos características técnicas, precios y catálogos correspondientes.

Los términos de la presente OFERTA REFERENCIAL mantendrán vigencia por (30) días corridos/calendarios computados desde la fecha de su emisión, en caso de que usted decida avanzar con la adquisición del equipo objeto de la presente OFERTA REFERENCIAL, SHS emitirá la correspondiente OFERTA, la cual contiene la totalidad de Términos y Condiciones.

Tener en cuenta que las imágenes de la presente OFERTA son única y exclusivamente de carácter referencial y que el alcance y detalle de la presente, se encuentra establecido en la configuración descrita a lo largo del Documento.

Agradecemos de antemano su interés en la presente y estaremos pendientes para atender cualquier duda o aclaración.

Sin otro particular, saludamos a Ud. con nuestra mayor consideración.

Siemens Healthcare SAS

Modelando el futuro del cuidado de la salud

En Siemens Healthineers ayudamos a que los proveedores de servicios de salud aumenten su valor y los acompañamos en ese camino, expandiendo la medicina de precisión, transformando el cuidado de la salud y mejorando la experiencia del paciente, todo ello posibilitado por la digitalización del cuidado de la salud.

Se estima que cinco millones de pacientes en todo el mundo se benefician diariamente con nuestras tecnologías y servicios innovadores en las áreas de diagnóstico y terapia por imágenes, diagnóstico de laboratorio y medicina molecular, así como servicios digitales de salud y servicios empresariales.

Somos una empresa líder en tecnología médica con más de 170 años de experiencia y 18.000 patentes en todo el mundo. Con más de 48.000 colaboradores en más de 70 países, continuaremos innovando y modelando el futuro del cuidado de la salud.

Nuestro portafolio de productos, servicios y soluciones está en el centro de la toma de decisiones clínicas y de los caminos de tratamiento. La innovación centrada en el paciente ha sido y siempre será el núcleo de nuestra empresa. Aspiramos a crear mejores resultados y experiencias para los pacientes, sin importar dónde vivan o a qué se enfrenten. Para más información acerca de nuestro portafolio de productos, visite https://www.siemens-healthineers.com/latam

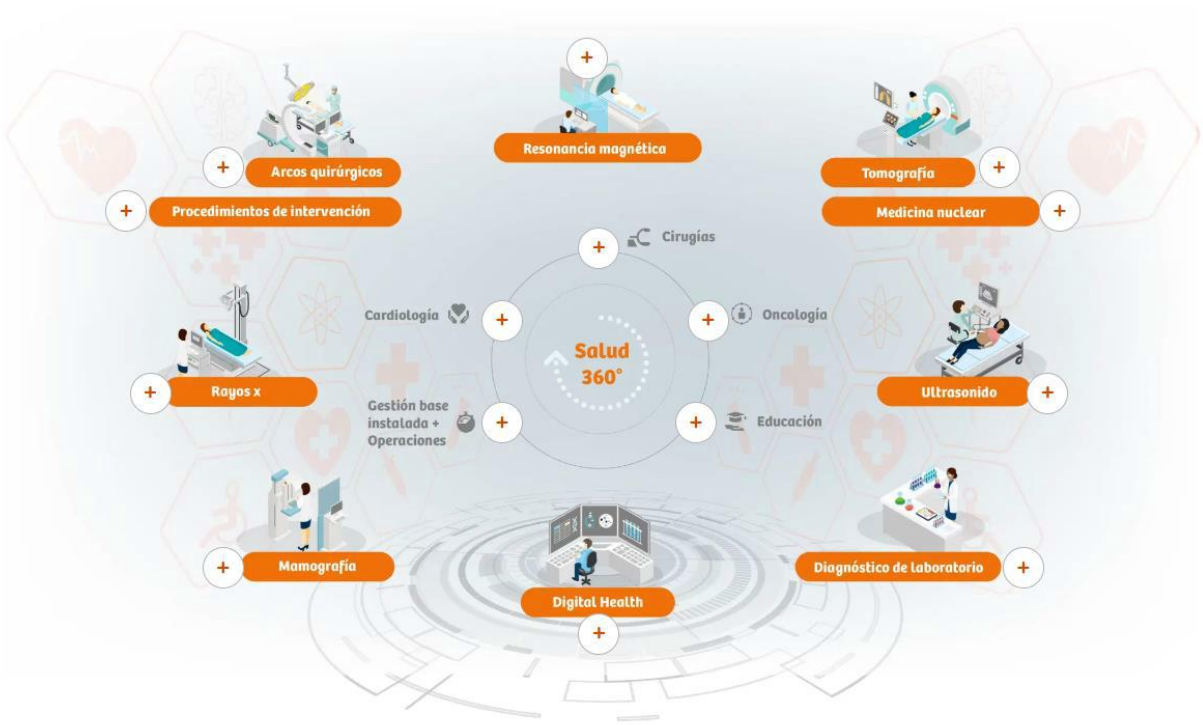

Cuadro de detalle Técnico-comercial de la Oferta

Equipo	**Cios Select FD**
Precio	**USD 97600 + IVA**
Maniobras Especiales	El alcance descrito no incluye ningún trabajo de adecuaciones de sala, ni obra civil. La presente oferta no incluye la desinstalación de un equipo existente.
Facturación y Forma de pago	Forma de Pago Directa El precio será abonado por el CLIENTE a SIEMENS HEALTHINEERS de la siguiente manera: El 40 % del precio ofertado más IVA, será pagado dentro de los primeros cinco (5) días desde la aceptación de la oferta vinculante o emisión de orden de compra y/o confirmación de Pedido. El 10% del precio ofertado más IVA, será pagado dentro de los diez (10) días calendarios antes de la salida de Fabrica del equipo, fecha que será informada al Cliente previamente por SIEMENS HEALTHINEERS. El 25% del precio ofertado más IVA, será pagado dentro de los diez (10) días calendario posteriores a la llegada del equipo al lugar de instalación. El 25% del precio ofertado, será pagado dentro de los treinta (30) días calendario posteriores a la llegada del equipo al lugar de instalación o a los cinco (5) días de que el equipo esté funcionando, lo que suceda primero. En caso que SIEMENS HEALTHINEERS no pueda realizar la instalación o puesta en funcionamiento del equipo por causas atribuibles al Cliente en el plazo de 30 días desde la entrega de bultos del equipo en sitio del Cliente, SIEMENS HEALTHINEERS estará facultado a realizar la facturación y cobrar de acuerdo con el esquema de pagos arriba descrito. Forma de Pago Vía leasing bancario:

<table>
<tr><td></td><td>El precio será abonado por el CLIENTE a SIEMENS HEALTHINEERS de la siguiente manera:

El 40 % del precio ofertado más IVA, será pagado dentro de los primeros cinco (5) días desde la aceptación de la oferta vinculante o emisión de orden de compra y/o confirmación de Pedido.

El 60 % del precio ofertado más IVA, será pagado a la entrega del equipo instalado y funcionando de acuerdo con el reporte de servicio técnico entregado al cliente.

En caso de que SIEMENS HEALTHINEERS no pueda realizar la instalación o puesta en funcionamiento por causas ajenas a SIEMENS HEALTHINEERS, el cliente acuerda autorizar al banco el pago del saldo adeudado a SIEMENS HEALTHINEERS dentro de los treinta (30) días siguientes a la nacionalización del equipo.

*entiéndase entrega física por entrega de bultos del equipo, en lugar de instalación

Nota:

La forma de pago está sujeta a aprobación por parte de SIEMENS HEALTHINEERS, el cual podrá requerir la actualización de los documentos de estudio financiero y garantías adicionales (Fuentes de pago debidamente instrumentadas y perfeccionadas o garantías reales, Pagaré avalista, entre otros que estarán sujetas a evaluación de crédito).</td></tr>
<tr><td>Plazo de entrega</td><td>Entrega de bultos: 120 días desde el cumplimiento de los siguientes requisitos:
Firma de la oferta vinculante.
Recepción del pago de anticipo.</td></tr>
<tr><td>Incoterm</td><td>Delivery Duty Paid (DDP)</td></tr>
<tr><td>Capacitación y Modalidad</td><td><table><tr><th>Equipo</th><th>Capacitación</th><th>Modalidad</th><th>Follow up</th><th>Modalidad</th></tr><tr><td>Cios Select FD</td><td>2</td><td>En sitio</td><td>NA</td><td>N/A</td></tr></table></td></tr>
<tr><td>Lugar de entrega e instalación</td><td>Hospital Universitario San Jose Popayan ESE /</td></tr>
<tr><td>Garantía</td><td>12 meses desde la aceptación de los equipos o 15 meses desde la fecha de embarque, lo que suceda primero.</td></tr>
<tr><td>Contacto Servicio Técnico</td><td></td></tr>
</table>

Notas del Cuadro de detalle Técnico-comercial:

1) Los plazos contenidos en la OFERTA podrían cambiar, sin responsabilidad ni costo adicional alguno para SHS, debido a demoras y/o interrupciones en la cadena de abastecimiento, fabricación, transporte, ejecución del proyectos y cambios de normativas sobre importaciones para todos los componentes de los equipos.

2) En relación con el sitio, hasta la fecha no se han elaborado los planos que permitan validar adecuadamente los espacios disponibles. Por lo tanto, cualquier costo adicional que surja debido a la necesidad de modificar el sitio para cumplir con los requisitos de instalación establecidos por SHS será responsabilidad del cliente. Asimismo, en caso de que el equipo no pueda ser instalado debido a factores atribuibles al cliente o que no estuvieran contemplados en la planificación inicial, el cliente asumirá los costos derivados del almacenamiento temporal del equipo.

La presente OFERTA se encuentra integrada por el presente Cuadro de Detalle Técnico-comercial de la Oferta y los siguientes anexos:

Anexo I – Condiciones Oferta Referencial No Vinculante;

Anexo II – Especificaciones técnicas del equipo o equipos;

ANEXO I. CONDICIONES OFERTA REFERENCIAL NO VINCULANTE

1. PRECIOS

El Precio por los Equipo(s) y/o Servicio(s), y el INCOTERM, serán los indicados en el Cuadro de detalle Técnico-comercial de la Oferta. El Precio no incluye los demás impuestos, derechos y tasas vigentes a la fecha de emisión de la presente OFERTA REFERENCIAL.

2. FORMA DE PAGO

El precio será abonado por el Cliente a SHS de acuerdo con lo señalado en el Cuadro de detalle Técnico-comercial de la Oferta.

3. PLAZO DE ENTREGA

El plazo de entrega será el indicado en el Cuadro de detalle Técnico-comercial de la Oferta así como el cumplimiento o entrega de los requisitos necesarios para su inicio. Si el proyecto es a través de Leasing, financiado por una entidad financiera, se debe contar también con la carta de aprobación de financiamiento bancario previo a la entrega del equipo.

4. CONDICIONES DE PREINSTALACIÓN

Es responsabilidad del CLIENTE cumplir y llevar a cabo con las siguientes labores, a menos que se indique por SHS dentro del alcance del Anexo Itemizado de obra:

- Diseño, planeamiento, cálculos, ejecución de las obras y/o la adecuación edilicia de las salas donde será instalado el Equipo y/o salas de soporte relacionadas, según las necesidades y especificaciones de cada Equipo en particular;
- Habilitaciones y/o permisos Municipales.
- Cualquier adecuación de espacio físico para la correcta instalación del equipo.
- En su caso blindajes especiales (plomado de salas y vidrios plomados, jaula de radiofrecuencia, acústico y magnético -si las dimensiones de la sala o ubicación del magneto lo demandara-, tubos de acero inoxidable para tubo de quench e instalaciones).
- Montajes especiales (construcción, fabricación y suministro de plataformas para soportar e ingresar equipos, anclajes especiales, refuerzo de lozas, estructuras).
- Maniobras especiales (grúas especiales, con izamientos y seguros por maniobras).
- SHS únicamente estará obligado a incluir la recarga de Helio sugerida y según especificaciones técnicas por el fabricante para cada equipo que lo requiera. Cualquier carga adicional a requerimiento del Cliente podrá ser suministrada por SHS, sin embargo, se le hará envío de una cotización independiente de esta Oferta.

5. GARANTÍA

SHS garantiza por el período indicado en la Cuadro de Detalle Técnico Comercial que los Equipos y la Instalación se encuentran libres de defectos y que, a la fecha de la transferencia del riesgo, están libres de defectos ocultos en los materiales y la mano de obra.

En el caso que, por razones imputables al CLIENTE, no se instale el Equipo dentro de 3 meses luego del embarque, el plazo de garantía ofertado comienza a correr, y la garantía entregada al cliente será la del plazo restante. En caso de que el CLIENTE quiera mantener el plazo de garantía ofertado, se deberá cotizar valor de periodo restante.

6. CARÁCTER DE LA OFERTA REFERENCIAL

Dejamos constancia que la presente **OFERTA REFERENCIAL** es solo a los efectos de vuestra estimación presupuestaria. La presente OFERTA REFERENCIAL no puede ser interpretada en ningún caso como una oferta de venta ni un contrato. El precio y la configuración definitiva quedarán supeditados a la emisión de una **OFERTA VINCULANTE**, expresa y escrita por parte de SHS que incluirá los términos y condiciones que regirán la operación comercial entre las partes; y a la íntegra y total aceptación expresa y por escrito de dicha oferta por parte del Cliente.

ANEXO II. ESPECIFICACIONES TÉCNICAS DEL EQUIPO O EQUIPOS

Nº Ítem	Nº Producto	Descripciones de los productos	Cantidad
1	14465795	**Cios Select VA21 FD** Cios Select FD es un arco en C móvil compacto y ligero con tecnología moderna de detector plano para escopia y adquisición de imágenes únicas. Este versátil arco en C está diseñado para su uso en ortopedia y traumatología, así como en gastroenterología, urología, tratamiento del dolor y cirugía vascular básica.	1
2	14465796	**Collimator standard** El colimador limita el haz de rayos X al tamaño deseado del campo irradiado. Para una colimación concéntrica y simétrica sin radiación con rotación ilimitada.	1
3	14455176	**2x High Bright TFT monitor** Two high brightness TFT displays for live and reference image display.	1
4	14455150	**DICOM Send/Storage Commitment (StC)** Traspaso unidireccional, digital de imágenes individuales o carpetas completas a una red en formato DICOM. Confirmación del archivo de imagen (Storage Commitment).	1
5	14455138	**Función de medición 2D** Medición de ángulos y distancias.	1
6	14455190	**HIPAA** La opción de SW ofrece funciones de seguridad ampliadas, incluidas la gestión de usuario y la funcionalidad de Audit Trail. Conforme a la ley HIPAA en EE.UU.	1
7	14455964	**Interruptor de pedal estándar** Interruptor de pedal estándar para conectar la radiación y almacenar imágenes.	1
8	14455342	**SYSTEM POWER CABLE USA.** Cios Select	1
9	14455173	**Vascular Software Essential** Angiografía digital sustraída (DSA) para visualizar los vasos como serie de sustracción y roadmap. - Medio de contraste: yodo o CO2	1